HOTEL DE TRÂNSITO DE OFICIAIS 34º BATALHÃO DE INFANTARIA MECANIZADO

O Hotel de Trânsito de Foz do Iguaçu possui prédio próprio, localizado no interior da área de aquartelamento do 34º Batalhão de Infantaria Mecanizado, na região central da Cidade. Sua estrutura conta com 07 unidades habitacionais, sendo 07 suítes.

O Hotel oferece os seguintes serviços: café da manhã, estacionamento descoberto e rede Wi-Fi. Todas as unidades possuem TV de tela plana, ar condicionado e frigobar. Na área de lazer, o hotel possui piscina de adultos e infantil, bem como parquinho para as crianças, possibilitando um maior conforto aos hóspedes.

O Hotel não possui canil, **não sendo autorizada a permanência de animais** no interior das dependências.

Reservas: Somente pelo e-mail: ht34bimec@gmail.com

Localização: Av. República Argentina, 593 – Centro - Foz do Iguaçu – PR

Destinação: Oficiais, categoria ``**B**´´.

Organização Militar Responsável: 34º Batalhão de Infantaria Mecanizado.

Check-in: A partir das 14:00h.

Check-out: Até as 12:00h.

Principais Distancias:

- Aeroporto: 16 km

- Rodoviária: 4 km

- Cataratas do Iguaçu: 26 km

- Itaipu Binacional: 10 km

- Parque das Aves: 15 km

- Marco das 3 Fronteiras: 8 km

- Paraguai: 6 km

- Argentina: 9 km

TARIFÁRIO VIGENTE (Atualizado em 23/08/2023)

	HOTEL DE TRÂNSITO DE OFICIAIS	
	34º Batalhão de Infantaria Mecanizado	
	CATEGORIA "B"	

TABELA DE PREÇOS

	CAP/TEN	OF SUP	OF GEN	CIVIS (Of Gen + 5 %)
SUITE 1 PESSOA	-	-	R$ 85,00	-
SUITE 2 PESSOA	-	-	R$ 93,00	-
APTO 1 PESSOA	R$ 75,00	R$ 80,00	-	R$ 89,00
APTO 2 PESSOAS	R$ 82,00	R$ 88,00	-	R$ 97,00
APTO 3 PESSOAS	R$ 90,00	R$ 96,00	-	R$ 106,00
CRIANÇAS DE 7 A 10 ANOS	R$ 7,50	R$ 8,00	R$ 8,50	R$ 8,90
Apto duplo (Militares sem vínculo)	R$ 112,00	R$ 120,00	R$ 127,00	R$ 133,50

OBSERVAÇÕES:

1. Servidor Civil do Exército: será cobrado de acordo com a equivalência do cargo exercido em relação ao posto;

2. Crianças até 6 (seis) anos de idade, inclusive, não pagarão diária, quando ocuparem a mesma UH dos pais ou responsável e crianças de 7 (sete) a 10 (dez) anos de idade, inclusive, pagarão 10% da diária do militar, quando ocuparem a mesma UH dos pais ou responsável;

3. O pagamento pode ser realizado via PIX, GRU. Somente na impossibilidade destes, o pagamento poderá ser realizado por cheque ou moeda nacional.

4. Horários: Check-in - a partir de 14:00h
Checkout - até 12:00

SUGESTÕES/RECLAMAÇÕES PELOS SEGUINTES MEIOS	
Comunicação Social do 34º BI Mec	**E-mail:** comsoc34bimec@gmail.com

RECEPÇÃO

QUARTOS

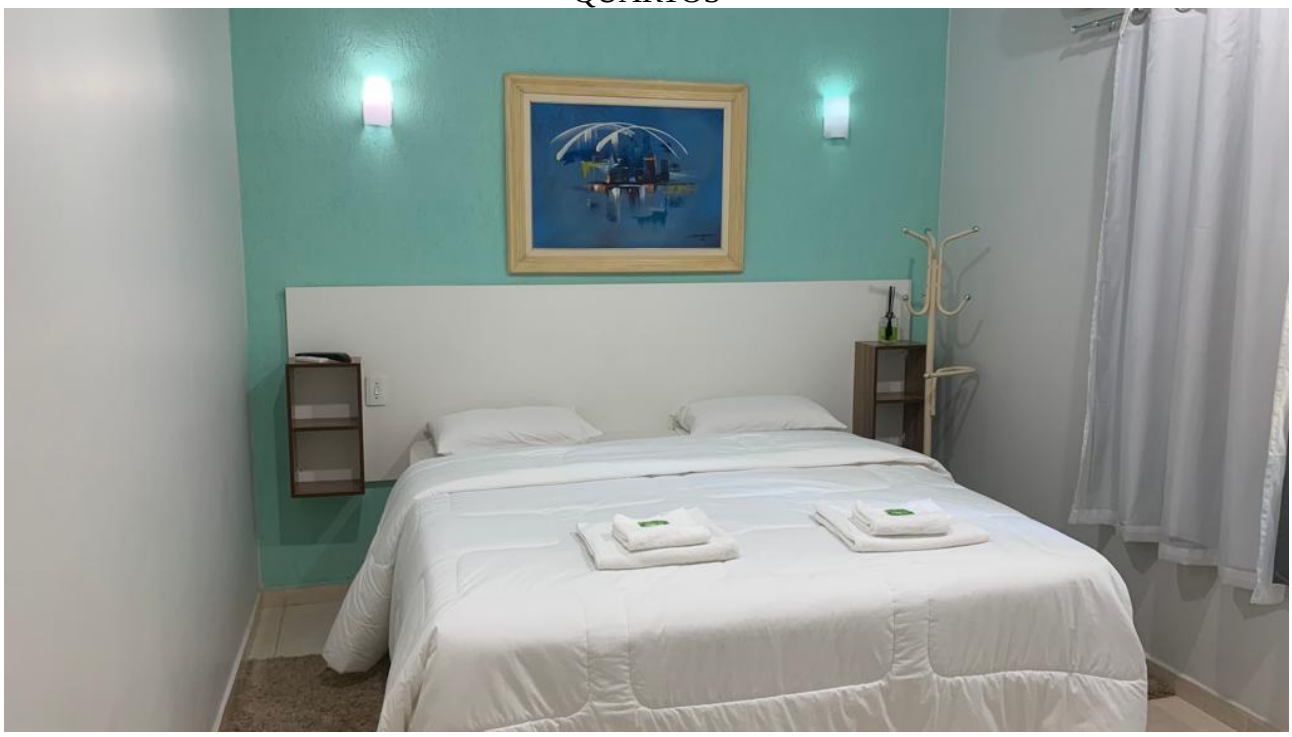

BANHEIROS

REFEITÓRIO

ENTRADA DO HOTEL

ÁREA DE LAZER (ALOF)

PARQUE INFANTIL